



3 - 13 ans

Thème
En route
vers les 5 continents

Accueil de loisirs

L'îlot z'enfants

Terres-de-Haute-Charente
(La Péruse)
de 7h30 à 18h30

Sécurité et bien-être des enfants



Souplesse de l'accueil



Plaisir des enfants



Programme des mercredis
du 7 janvier au 4 février 2026



CSCS de Haute - Charente
39 rue du 8 mai - Roumazières-Loubert
16270 - TERRES-DE-HAUTE-CHARENTE
☎ 05 45 71 18 59
✉ cscshc.accueil@cscshautecharente.fr
🌐 www.cscshautecharente.fr



Activités déclarées au SDJES

L'ACCUEIL dès 7h30

Arrivée des enfants à l'accueil de loisirs.



7h30 à 9h30

Temps d'activités



9h30 à 11h45

Transport assuré par le CSCS

** Collège Jean Michaud (Roumazières)*



12h à 12h15

Repas convivial

** Par groupe d'âge, avec les animateurs.*



12h15 à 13h30

Temps de libre activité encadré.

** Ce temps permet l'arrivée de nouveaux enfants ou le départ d'autres.*



13h30 à 14h

Temps d'activités et goûter



14h à 17h

Départ des enfants de l'accueil de loisirs.



17h à 18h30

LE TARIF (sans repas)

Pour les allocataires CAF et MSA

(selon montant de votre quotient familial et lieu d'habitation)



	QF ≤ 458 €	QF ≤ 534 €	QF ≤ 580 €	QF ≤ 686 €	QF + 686 €
1/2 journée	de 3.05 € à 8.05 €	de 3.20 € à 8.20 €	de 3.50 € à 8.50 €	de 3.65 € à 8.65 €	de 4.05 € à 9.05 €
Journée entière	de 4.20 € à 11.20 €	de 4.70 € à 11.70 €	de 5.10 € à 12.10 €	de 5.30 € à 12.30 €	de 5.50 € à 12.50 €

Tarifs différents en fonction de l'aide de chaque commune de résidence.

Les communes attribuant des aides pour l'accueil de loisirs sont les suivantes : Ambernac, Terres-de-Haute-Charente, Saint Laurent de Cérès, Suaux, Lussac, Nieuil, Exideuil/Vienne.

Se renseigner auprès de l'accueil du CSCS pour les conditions d'attribution.

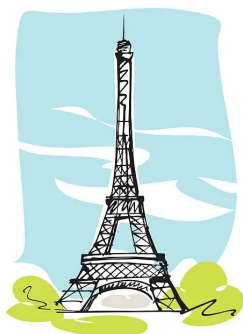

Le repas

Le repas, élaboré par la cuisine centrale de Terres de Haute-Charente, est refacturé au prix coûtant au CSCS de Haute-Charente, qui le refacture aux familles.

Au 1^{er} sept 2025 repas : 2.66 €

☛ **Au centre, j'ai le droit de choisir des activités et proposer mes idées :** les enfants accompagnés par des animateurs qualifiés, élaborent des projets d'animations individuels ou collectifs basés sur leurs envies, et développent ainsi leurs capacités à proposer, à organiser et à décider ensemble. L'objectif étant de permettre aux enfants d'être auteurs et acteurs de leur temps de loisirs et de les accompagner dans cette démarche.

☛ Dans la limite des places disponibles, en cas de besoin de garde urgente (ex : intérim), vous pouvez nous confier votre ou vos enfant(s) en nous informant la veille par mail et/ou téléphone : cscshc.accueil@cscshautecharente.fr.

Pour avertir l'îlot z'enfants d'une absence ou échanger avec la responsable 📞 07 64 51 27 36
Pour une inscription : CSCS ☎️ 05 45 71 18 59

LES ACTIVITES LUDO-ÉDUCATIVES

Maternelle



- 7 janv ▶ En route pour le voyage
▶ Arrêt à Paris
- 14 janv ▶ Lampion coloré
▶ Loto de l'Asie/Arbre de soie
- 21 janv ▶ Le mur des animaux d'Océanie
▶ Chasse au trésor "sauver les animaux d'Océanie"

Les p'tits pieds

- 28 janv ▶ La musique de Barnabé
▶ Mon visage girafe
- 4 févr ▶ Les danseuses du Brésil
▶ Les guitares de Coco



CP-CE 1



- 7 janv ▶ Fabrique tes drapeaux
▶ Mon monument en 3D
- 14 janv ▶ Cerisier en fleurs
▶ Jeu des baguettes chinoises
- 21 janv ▶ Peinture aborigène
▶ Un océan dans une bouteille

Les touchatout

- 28 janv ▶ Basboussa égyptienne/La musique de Barnabé
▶ Chasse au trésor : le safari des animaux/la musique de Barnabé
- 4 févr ▶ Oiseaux de Rio
▶ Danse du monde (chorégraphie et spectacle)



CE2 et +



- 7 janv ▶ Une journée en Europe
▶ Je construis mon monument
- 14 janv ▶ Sushi bonbon
▶ Le dragon infernal
- 21 janv ▶ Le totem des Cap Atouts
▶ Le sable magique

Les cap atouts

- 28 janv ▶ Le djembé de Barnabé
▶ La musique de Barnabé
- 4 févr ▶ Drapeau et maquillage amérindiens
▶ Olympiades amérindiennes



L'INSCRIPTION

- * Les enfants de - de 3 ans sont accueillis s'ils sont scolarisés et propres.
- * Se munir du carnet de santé de l'enfant, numéro d'allocataire CAF ou MSA, carte vitale pour remplir le dossier d'inscription.
- * **Païement de la totalité à l'inscription**, plan de financement possible.
- * Le CSCS se réserve le droit de modifier son programme d'activités et leur lieu de déroulement selon les souhaits des enfants et la météo.

Info : l'accueil de loisirs des moins de 6 ans est déductible de vos impôts.

ATTENTION

* Inscription à faire obligatoirement avant le vendredi précédent au CSCS de Haute-Charente (☎05 45 71 18 59) pour faciliter une meilleure organisation du service restauration.

* Toute absence non justifiée par une raison valable (enfant malade, rdv médical, événement familial) ou désinscription moins de 48h avant l'accueil de loisirs sera facturée à la famille.

* Toute inscription à une ^{1/2} journée **sortie** doit s'accompagner d'une inscription à une autre ^{1/2} journée (hors sortie).

= Si l'enfant est absent sur la journée complémentaire, les 2 journées seront facturées.

Places limitées, inscription obligatoire.

Dans les tuyaux

Sortie-spectacle Ruffectival

Samedi 17 janvier 2026
à La Canopée de Ruffec
départ/retour CSCS : 13h/19h

Ludothèque Le JE (Prêt de jeux)

mercredis : 14 et 28 janvier 2026
11 et 25 février 2026
de 16h à 19h au CSCS de Haute-Charente

Sorties à la foire de Rouillac

Vendredi 27 mars 2026
& mercredi 27 mai 2026
départ/retour CSCS : 8h/13h

Jakadi joue (jeux de société)

Lundis 5 et 19 janvier / 2 et 23 février 2026
de 16h à 18h au CSCS de Haute-Charente
Mercredis 7 janvier et 4 février 2026
de 17h à 19h au CSCS de Haute-Charente

Votre centre social au coin de la rue

Suris - Place de la mairie (9h30/11h30) : 16 janvier, 6 février 2026
La Péruse - Place de la mairie (14h30/16h30) : 16 janvier, 6 février 2026
Genouillac - Place de la salle des fêtes (9h30/11h30) : 9 et 23 janvier, 27 février 2026